



Endhaus Seemöwe

inkl. WLAN

Steiluferring 9, 23946 Boltenhagen OT Redewisch
max. 4 Personen, Wohnfläche ca. 61 qm



Nur ca. 250m zum Naturstrand liegt das Reihendhaus "Seemöwe" eingebettet in den Wohnpark Redewisch, umgeben von wunderbarer Natur, nahe der Steilküste. Der naturbelassene Badestrand zum Teil Hundestrand - bietet saisonale DLRG-Überwachung und Strandkorbvermietung. In Richtung zur Seebrücke entwickelt sich der Strand zunehmend feinsandig. Zum Ortszentrum mit guten Einkaufsmöglichkeiten, Kurpark, Bäderbahn, Abenteuer Minigolf Camp David, benötigen Sie nur ca. 20 Gehminuten entlang des Meeres oder Sie wählen den Weg über den Deich der mit Ostseeblick sowie Sicht über die Salzwiesen verwöhnt. Eine Shuttle Bus Anbindung ist gegeben. In Redewisch beginnen zahlreiche Wander-/Fahrradwege, die entlang der Ostseeküste bis nach Travemünde in Schleswig-Holstein, oder auch in die zum Unesco Welterbe gehörende Hansestadt Wismar führen.

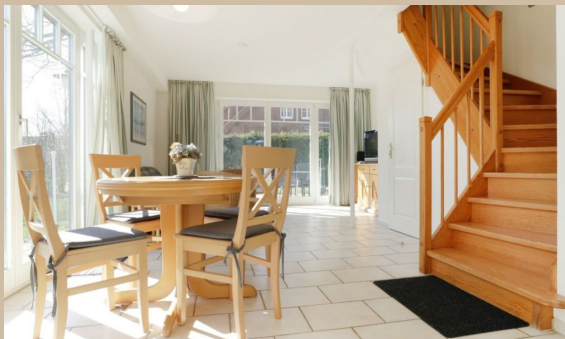

Das naturnah gelegene 3-Zimmer-Reihendhaus verwöhnt mit zwei Terrassen und Gartennutzung. Die Wohnfläche beträgt 61m² und ist mit zwei separaten Schlafzimmern ideal geeignet für einen Urlaub mit bis zu 4 Personen. Das Haus wird im Erdgeschoss komfortabel über eine Fußbodenheizung erwärmt. Waschmaschine und Wäschetrockner stehen zur Verfügung. Gäste mit Hund sind im Haus „Seemöwe“ sehr herzlich willkommen!

Es empfängt Sie ein freundliches, im Landhausstil eingerichtetes Ferienhaus, welches Sie durch einen Windfang mit Garderobe betreten. Der großzügige, mit hochwertigen Fliesen ausgelegten Wohn-/ Essbereich erwärmt sich wohlig warm über eine Fußbodenheizung. Bequeme Sitzmöbel sowie ein Esstisch, Fernseher, DVD-Player und Musikanlage laden zum Entspannen ein. Das Internet nutzen Sie kostenfrei über WLAN.

In der voll ausgestatteten Küche mit kleinem Erker und Blick zum Naturteich können Sie Ihre Urlaubsmahlzeiten mit Unterstützung von: Ceranfeldherd, Backofen, Mikrowelle, Dunstabzug, Kühlschrank mit integr. Gefrierfach, Kaffeemaschine, Wasserkocher, Toaster usw. zubereiten. Ihre Speisen nehmen Sie am Esstisch zu sich, oder während der wärmeren Jahreszeit gerne auf den saisonal möblierten Süd-/Ost Terrassen.



Über eine Treppe gelangen Sie in das Obergeschoss, wo sich zwei separate Schlafräume befinden. 1 x mit Doppelbett und Kleiderschrank. 1x mit zwei Einzelbetten, Kleiderschrank und Fernseher. Auch ein geräumiges Duschbad ist im Obergeschoss vorhanden?

Im Kellergeschoss des Hauses haben Sie die Möglichkeit Waschmaschine/ Trockner gegen Gebühr zu nutzen. Ebenso befindet sich hier ein separater Abstellraum zur freien Verfügung. Ihr Fahrzeug parken Sie kostenfrei auf dem Pkw-Stellplatz direkt am Haus.

In der Hauptsaison ist eine Mindestbuchzeit von fünf Tagen erforderlich.





Zeitraum 2025						
bis	allg.		3 Pers.		4 Pers.	
	1.Tag inkl. ER	w. Tag	1.Tag inkl. ER	w. Tag	1.Tag inkl. ER	w. Tag
28.05.25	174,00 €	70,00 €	179,00 €	75,00 €	184,00 €	80,00 €
01.07.25	184,00 €	80,00 €	189,00 €	85,00 €	194,00 €	90,00 €
01.09.25	214,00 €	110,00 €	219,00 €	115,00 €	224,00 €	120,00 €
15.09.25	184,00 €	80,00 €	189,00 €	85,00 €	194,00 €	90,00 €
01.10.25	174,00 €	70,00 €	179,00 €	75,00 €	184,00 €	80,00 €
05.10.25	184,00 €	80,00 €	189,00 €	85,00 €	194,00 €	90,00 €
23.12.25	174,00 €	70,00 €	179,00 €	75,00 €	184,00 €	80,00 €
26.12.25	184,00 €	80,00 €	189,00 €	85,00 €	194,00 €	90,00 €

Zeitraum 2026						
bis	allg.		3 Pers.		4 Pers.	
	1.Tag inkl. ER	w. Tag	1.Tag inkl. ER	w. Tag	1.Tag inkl. ER	w. Tag
04.01.26	214,00 €	110,00 €	219,00 €	115,00 €	224,00 €	120,00 €
02.04.26	174,00 €	70,00 €	179,00 €	75,00 €	184,00 €	80,00 €
07.04.26	184,00 €	80,00 €	189,00 €	85,00 €	194,00 €	90,00 €
13.05.26	174,00 €	70,00 €	179,00 €	75,00 €	184,00 €	80,00 €
01.07.26	184,00 €	80,00 €	189,00 €	85,00 €	194,00 €	90,00 €
01.09.26	214,00 €	110,00 €	219,00 €	115,00 €	224,00 €	120,00 €
15.09.26	184,00 €	80,00 €	189,00 €	85,00 €	194,00 €	90,00 €
30.09.26	174,00 €	70,00 €	179,00 €	75,00 €	184,00 €	80,00 €
04.10.26	184,00 €	80,00 €	189,00 €	85,00 €	194,00 €	90,00 €
23.12.26	174,00 €	70,00 €	179,00 €	75,00 €	184,00 €	80,00 €
26.12.26	184,00 €	80,00 €	189,00 €	85,00 €	194,00 €	90,00 €

Zeitraum 2027						
bis	allg.		3 Pers.		4 Pers.	
	1.Tag inkl. ER	w. Tag	1.Tag inkl. ER	w. Tag	1.Tag inkl. ER	w. Tag
03.01.27	214,00 €	110,00 €	219,00 €	115,00 €	224,00 €	120,00 €
25.03.27	174,00 €	70,00 €	179,00 €	75,00 €	184,00 €	80,00 €
30.03.27	184,00 €	80,00 €	189,00 €	85,00 €	194,00 €	90,00 €
05.05.27	174,00 €	70,00 €	179,00 €	75,00 €	184,00 €	80,00 €
01.07.27	184,00 €	80,00 €	189,00 €	85,00 €	194,00 €	90,00 €
01.09.27	214,00 €	110,00 €	219,00 €	115,00 €	224,00 €	120,00 €
15.09.27	184,00 €	80,00 €	189,00 €	85,00 €	194,00 €	90,00 €

Bettwäsche (16 €) & Handtücher (12 €) pro Person auf Wunsch. Einschließlich der Kosten für Strom, Wasser und Heizung. Zuzüglich der Kosten für Kurtaxe. Die Buchungsgebühr beträgt 20 €. Haustiere gestattet. RAUCHEN NICHT GESTATTET.



www.ferienvermietung-online.de
info@ferienvermietung-online.de