



Ohlerich Speicher App. 46

inkl. WLAN

Ohlerich
SPEICHER

Hafenurlaub · Wismar

Stockholmer Straße 20, 23966 Hansestadt Wismar
max. 6 Personen, Wohnfläche ca. 81 qm



In exponierter Lage, direkt an der Spitze des Alten Hafens in Wismar, liegt ein außergewöhnliches Bauwerk, der Ohlerich Speicher. Dieser ehemalige Getreidespeicher bietet Ihnen heute exklusive Ferienappartements in besonderer, einzigartiger Atmosphäre welche sich fließend mit denkmalgeschützter Architektur und modernem Lifestyle verbindet. Die insgesamt 48 hochwertig eingerichteten Appartements versprechen ein einzigartiges Wohlgefühl in stilvollem Ambiente! Umgeben von weiteren Bauten der Wismarer Speicherstadt haben Sie von jedem Appartement die spektakuläre Aussicht auf den Hafen, die Wismarer Bucht oder die schöne Altstadt. Durch die Spitzenlage residieren Sie direkt zwischen der Wismarer Bucht und der malerischen Altstadt. Sie erreichen zahlreiche Restaurants, gemütliche Cafés, Geschäfte und Kultureinrichtungen in nur wenigen Gehminuten.

Das 3-Zimmer "Loft-Appartement" mit Meerblick Dachterrasse, besitzt eine Wohnfläche von 81m². Ein klimatisierter, sehr hochwertig möblierter Wohnbereich bietet Hafensicht. Eine Wohnküche, zwei separate Seeblick Komfort-Schlafzimmer, ein ebenerdiges Duschbad sind vorhanden. Bei Anreise sind die Betten für 2 Personen als inklusive Leistung bereits für Sie bezogen und Handtücher liegen bereit. Eine Belegung ist mit 6 Personen möglich. Gäste mit Hund sind in der Nichtraucherwohnung herzlich willkommen. Sie bewohnen die 7.Etage (Personenaufzug).



Es empfängt Sie ein exklusives Meerblick Appartement. Der Wohnbereich erwartet Sie mit bequemen Design Möbeln und das komfortable Sofa kann bei Bedarf in ein Schlafsofa mit zwei weiteren Schlafmöglichkeiten umfunktioniert werden. Selbstverständlich sind auch ein Fernseher und Radio mit CD vorhanden. Den Internetzugang nutzen Sie ohne Gebühr.

Darüber hinaus bietet diese Wohneinheit eine integrierte, bestens ausgestattete Wohnküche sowie einen großen Esstisch. Somit ist die perfekte Möglichkeit zur Eigenversorgung gegeben. Ceranfeldherd, Backofen, Mikrowelle, Dunstabzug, Kühlschrank mit integr. Frostfach, Kaffeemaschine, Wasserkocher, Toaster, Geschirrspüler u.v.m. sind vorhanden. Während der wärmeren Jahreszeit können Sie Ihre Mahlzeiten auch auf der saisonal möblierten Dachterrasse mit malerischer Aussicht über das Hafengebiet genießen.



Zwei Wohlfühlschlafzimmer mit Ostseeblick, schenken erholsame Nächte. 1 x mit Boxspringbett (1,80m x 2,00m), Kleiderschrank und TV-Gerät. 1 x mit Boxspringbett (1,80m x 2,00m), Kleiderschrank, Schreibtisch und TV-Gerät. Zugehörig ist ein hochwertiges Badezimmer mit ebenerdiger Dusche, Waschtisch, Föhn, WC.

Im Haus stehen Waschmaschine und ein Trockner gegen eine Gebühr für Sie zur Verfügung. Wir freuen uns sehr, wenn Sie mit Ihrem Hund anreisen, der im Appartement 46 (gegen Gebühr i.H.v. 9,00€ pro Tag) herzlich willkommen ist. Ihren PKW können Sie in unmittelbarer Umgebung auf öffentlichen Parkplätzen oder im nahegelegenen Parkhaus (beides gegen Gebühr) abstellen.

Fühlen Sie sich bei uns im Ohlerich Speicher wie zu Hause! Genießen Sie zu jeder Jahreszeit den Komfort und das angenehme Wohnambiente.



ferienvermietung-online.de

www.ferienvermietung-online.de
info@ferienvermietung-online.de

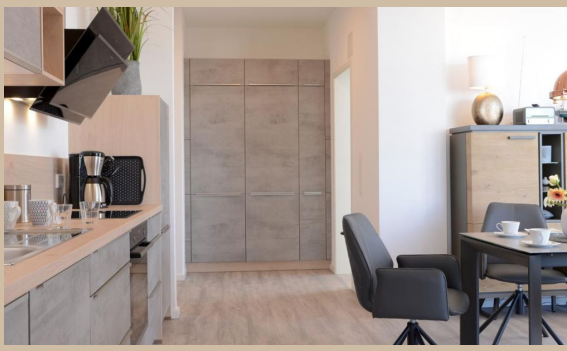

Zeitraum 2025				
bis	allg.	5 Pers.	6 Pers.	
28.05.25	149,00 €	161,50 €	174,00 €	
01.07.25	169,00 €	181,50 €	194,00 €	
01.09.25	185,00 €	197,50 €	210,00 €	
15.09.25	169,00 €	181,50 €	194,00 €	
01.10.25	149,00 €	161,50 €	174,00 €	
05.10.25	169,00 €	181,50 €	194,00 €	
23.12.25	149,00 €	161,50 €	174,00 €	
26.12.25	169,00 €	181,50 €	194,00 €	

Zeitraum 2026				
bis	allg.	5 Pers.	6 Pers.	
04.01.26	185,00 €	197,50 €	210,00 €	
02.04.26	149,00 €	161,50 €	174,00 €	
07.04.26	169,00 €	181,50 €	194,00 €	
13.05.26	149,00 €	161,50 €	174,00 €	
01.07.26	169,00 €	181,50 €	194,00 €	
01.09.26	185,00 €	197,50 €	210,00 €	
15.09.26	169,00 €	181,50 €	194,00 €	
30.09.26	149,00 €	161,50 €	174,00 €	
04.10.26	169,00 €	181,50 €	194,00 €	
23.12.26	149,00 €	161,50 €	174,00 €	
26.12.26	169,00 €	181,50 €	194,00 €	

Zeitraum 2027				
bis	allg.	5 Pers.	6 Pers.	
03.01.27	185,00 €	197,50 €	210,00 €	
25.03.27	149,00 €	161,50 €	174,00 €	
30.03.27	169,00 €	181,50 €	194,00 €	
05.05.27	149,00 €	161,50 €	174,00 €	
01.07.27	169,00 €	181,50 €	194,00 €	
01.09.27	185,00 €	197,50 €	210,00 €	
15.09.27	169,00 €	181,50 €	194,00 €	

Der Mietpreis beinhaltet die komplette Bettwäsche- und Handtuchausstattung für 2 Gäste. Bei Buchungen unter 3 Tagen wird ein Kurzbucheraufschlag von 60 € erhoben. Der Aufpreis für Haustiere beträgt 9 €/Tag. Einschließlich der Kosten für Strom, Wasser, Heizung und Endreinigung. Die Buchungsgebühr beträgt 20 €. RAUCHEN NICHT GESTATTET.