



## Likedeeler Whg. Li39

inkl. WLAN

Ostseeallee 25, 23946 Boltenhagen  
max. 6 Personen, Wohnfläche ca. 89 qm



Die Ferienwohnanlage "Likedeeler" besitzt 45 Wohneinheiten und befindet sich zentral zum Ortszentrum von Boltenhagen. Zum feinsandigen Ostseestrand sind es nur ca. 70 Meter. Die moderne Appartementanlage bietet einen Personenaufzug sowie die hausgemeinschaftliche Nutzung von Waschmaschine und Wäschetrockner gegen Gebühr. Auch eine hauseigene Tiefgarage sowie eine Fahrradunterstellmöglichkeit sind vorhanden.

In wenigen Gehminuten erreichen Sie den Strand, Kurpark mit Konzertbühne, 290m in die Ostsee ragende Seebrücke, Dünenpromenade, Bäderbahn, Abenteuer Minigolf Camp David, Küstenschutzwald sowie zahlreiche Cafés und Restaurants. Ein großes Einkaufszentrum befindet sich am Ortseingang von Boltenhagen.

Die 4-Zimmer Maisonetten Ferienwohnung "Likedeeler 39" befindet sich im 2.Obergeschoss. Es handelt sich um eine gehoben ausgestattete Ferienwohnung mit Dachterrasse. Die Wohnfläche ist mit 89 m<sup>2</sup> für eine Belegung mit bis zu 6 Personen ideal. Eine Wohnküche, 3 separate Schlafzimmer, ein Duschbad und ein Gäste-WC sind vorhanden.



Es empfängt Sie ein im gehobenen Stil eingerichteter Wohn-/Essbereich mit hochwertigen Sofagarnitur. Zudem sind ein Esstisch, Fernseher sowie Musikanlage vorhanden. Den Internetzugang können Sie kostenfrei über WLAN nutzen. Die in den Wohnbereich integrierte Wohnküchenzeile ist modern und offen gestaltet. Somit bietet die Wohnküche beste Bedingungen der Eigenversorgung: Herd, Backofen, Mikrowelle, Dunstabzug, Kühlschrank mit separatem Gefrierfach, Toaster, Wasserkocher, Kaffeemaschine, Geschirrspüler usw. sind vorhanden. Gemeinsame Mahlzeiten können Sie am großen Esstisch im Wohnbereich zu sich nehmen, oder während der wärmeren Jahreszeit gerne auf der saisonal möblierten, nach Norden ausgerichteten Dachterrasse.

Ebenso befindet sich ein separates Schlafzimmer mit Doppelbett, Kleiderschrank, Sitzgelegenheit und Balkonzugang auf dieser unteren Wohnebene. Auch ein Gäste-WC ist hier vorhanden. Zudem ermöglichen Ihnen zwei weitere separate Schlafzimmere, welche über eine Wendeltreppe (Kindertreppensicherung EG und OG) erreichbar sind, erholsame Nächte. 1 x mit Doppelbett, Kleiderschrank und kleiner Bücherbibliothek. 1 x mit zwei Einzelbetten, Kleiderschrank. Die familienfreundliche Ausstattung umfasst auch ein Kinderreisebett und einen Kinderhochstuhl.

Sehr hygienisch handelt es sich bei sämtlichen Matratzen um antibakterielle. Zudem befindet sich auf der oberen Schlafebene ein modernisiertes Duschbad mit Waschtisch, WC.

Ihren PKW parken Sie in der hauseigenen Tiefgarage, von wo Sie bequem mit dem Fahrstuhl zur Etage der Wohnung gelangen.

Die strandnahe Wohnung liegt nahe zur Ostseeallee und Mittelpromenade. Herzlich Willkommen in der Ferienwohnung „Likedeeler 39“.



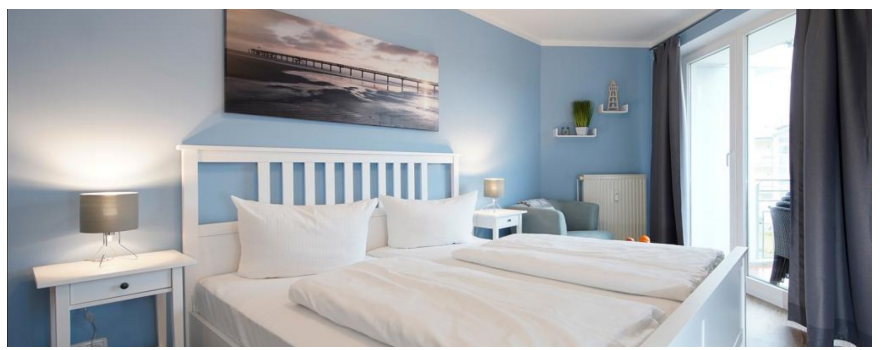

Zeitraum 2025						
bis	allg.		5 Pers.		6 Pers.	
	1.Tag inkl. ER	w. Tag	1.Tag inkl. ER	w. Tag	1.Tag inkl. ER	w. Tag
27.05.25	241,00 €	89,00 €	251,00 €	99,00 €	261,00 €	109,00 €
29.05.25	251,00 €	99,00 €	261,00 €	109,00 €	271,00 €	119,00 €
01.06.25	281,00 €	129,00 €	291,00 €	139,00 €	301,00 €	149,00 €
06.06.25	241,00 €	89,00 €	251,00 €	99,00 €	261,00 €	109,00 €
09.06.25	281,00 €	129,00 €	291,00 €	139,00 €	301,00 €	149,00 €
28.06.25	261,00 €	109,00 €	271,00 €	119,00 €	281,00 €	129,00 €
31.08.25	311,00 €	159,00 €	321,00 €	169,00 €	331,00 €	179,00 €
14.09.25	261,00 €	109,00 €	271,00 €	119,00 €	281,00 €	129,00 €
02.11.25	241,00 €	89,00 €	251,00 €	99,00 €	261,00 €	109,00 €
20.12.25	227,00 €	75,00 €	237,00 €	85,00 €	247,00 €	95,00 €
24.12.25	241,00 €	89,00 €	251,00 €	99,00 €	261,00 €	109,00 €
27.12.25	261,00 €	109,00 €	271,00 €	119,00 €	281,00 €	129,00 €

Zeitraum 2026						
bis	allg.		5 Pers.		6 Pers.	
	1.Tag inkl. ER	w. Tag	1.Tag inkl. ER	w. Tag	1.Tag inkl. ER	w. Tag
04.01.26	311,00 €	159,00 €	321,00 €	169,00 €	331,00 €	179,00 €
06.01.26	261,00 €	109,00 €	271,00 €	119,00 €	281,00 €	129,00 €
02.04.26	227,00 €	75,00 €	237,00 €	85,00 €	247,00 €	95,00 €
06.04.26	281,00 €	129,00 €	291,00 €	139,00 €	301,00 €	149,00 €
30.04.26	241,00 €	89,00 €	251,00 €	99,00 €	261,00 €	109,00 €
03.05.26	281,00 €	129,00 €	291,00 €	139,00 €	301,00 €	149,00 €
13.05.26	241,00 €	89,00 €	251,00 €	99,00 €	261,00 €	109,00 €
17.05.26	281,00 €	129,00 €	291,00 €	139,00 €	301,00 €	149,00 €
22.05.26	241,00 €	89,00 €	251,00 €	99,00 €	261,00 €	109,00 €
25.05.26	281,00 €	129,00 €	291,00 €	139,00 €	301,00 €	149,00 €
06.06.26	241,00 €	89,00 €	251,00 €	99,00 €	261,00 €	109,00 €
27.06.26	261,00 €	109,00 €	271,00 €	119,00 €	281,00 €	129,00 €
30.08.26	311,00 €	159,00 €	321,00 €	169,00 €	331,00 €	179,00 €
13.09.26	261,00 €	109,00 €	271,00 €	119,00 €	281,00 €	129,00 €
01.11.26	241,00 €	89,00 €	251,00 €	99,00 €	261,00 €	109,00 €
19.12.26	227,00 €	75,00 €	237,00 €	85,00 €	247,00 €	95,00 €
24.12.26	241,00 €	89,00 €	251,00 €	99,00 €	261,00 €	109,00 €
28.12.26	261,00 €	109,00 €	271,00 €	119,00 €	281,00 €	129,00 €

Zeitraum 2027						
bis	allg.		5 Pers.		6 Pers.	
	1.Tag inkl. ER	w. Tag	1.Tag inkl. ER	w. Tag	1.Tag inkl. ER	w. Tag
03.01.27	311,00 €	159,00 €	321,00 €	169,00 €	331,00 €	179,00 €
06.01.27	261,00 €	109,00 €	271,00 €	119,00 €	281,00 €	129,00 €
28.02.27	227,00 €	75,00 €	237,00 €	85,00 €	247,00 €	95,00 €

Bettwäsche (16 €) & Handtücher (12 €) pro Person auf Wunsch. Die Gebühr für den PKW-Stellplatz beträgt 35 € je Woche. Einschließlich der Kosten für Strom, Wasser und Heizung. Zusätzlich der Kosten für Kurtaxe. Die Buchungsgebühr beträgt 20 €. Haustiere nicht gestattet. RAUCHEN NICHT GESTATTET.