



Haffblick Whg. Ha33

inkl. WLAN & 2 Balkone

Ostseeallee 8b, 23946 Boltenhagen
max. 4 Personen, Wohnfläche ca. 54 qm



Die Appartementanlage Residenz "Haffblick" bietet zahlreiche individuell ausgestattete Wohneinheiten je Haus, zudem im Untergeschoss eines der Häuser einen Saunabereich über eine Infrarotkabine und einen Fitnessraum. Jede der komfortablen Wohneinheiten verfügt entweder über Balkon, teilweise zwei Balkone oder eine Terrasse. Gebührenfreies WLAN ist ebenso vorhanden wie SkyTV/ Premiere. Auch Waschmaschine und Wäschetrockner stehen bereit. Ihren PKW parken Sie kostenfrei. Die Wohneinheiten in südliche Ausrichtung liegen nah den Haffwiesen. Die Residenz befindet sich in zentraler, dennoch ruhiger Lage. In wenigen Gehminuten gelangen Sie zum feinsandigen Badestrand, Seebücke, Kurpark, Konzertbühne, Strandpromenade, Dünenpromenade mit stetigem Meerblick, Bäderbahn sowie zahlreiche Cafés und Restaurants.



Das komfortable 2-Zimmer-Appartement befindet sich im 3. Obergeschoss und bietet Ihnen zwei Balkone, wovon ein Balkon mit dem wunderbaren Blick über die weiten Haffwiesen verwöhnt. Die Wohnfläche ist mit 54m² geräumig und ermöglicht Schlafmöglichkeiten für bis zu 4 Personen. Gerne empfangen wir in dieser Wohneinheit auch Gäste, die mit ihrem Hund anreisen möchten.



Es empfängt Sie ein heller Wohn-/ Essbereich, welcher mit einer bequemen Sofagarnitur möbliert ist, die sich mit wenigen Handgriffen in ein Schlafsofa mit zwei weiteren Schlafmöglichkeiten umwandeln lässt. Zudem ist ein Fernseher (inkl. Sky-TV), eine HiFi-Anlage und gebührenfreies WLAN vorhanden. Die in den Wohnbereich integrierte Küchenzeile ist vollständig ausgestattet mit: Herd, Backofen, Mikrowelle, Dunstabzug, Kühlschrank mit integr. Frostfach, Kaffeemaschine, Wasserkocher, Toaster, Geschirrspüler u.v.m., so dass Sie sich bei Bedarf eigenständig mit Mahlzeiten versorgen können. Ihre gemeinsamen Mahlzeiten können Sie am Esstisch zu sich nehmen, oder während der wärmeren Jahreszeit gerne auf den saisonal möblierten Balkonen 1x in südliche Ausrichtung, 1x in nördliche Ausrichtung.

Angenehme Nächte ermöglicht das separate Schlafzimmer mit Doppelbett, Kleiderschrank sowie einem weiteren Fernseher. Die Ferienwohnung verfügt über ein hell gefliestes Duschbad mit Waschtisch, Fön und WC.



Ein wohnungseigener Pkw-Stellplatz befindet sich vor dem Haus. Waschmaschine und Trockner (gegen Gebühr) steht Ihnen im Gemeinschaftsraum zur Verfügung. Die Gäste der Appartementanlage können die Sauna, sowie die Infrarotkabine (g.G.) nutzen.

Der Fitnessbereich steht den Gästen zur kostenfreien Nutzung zur Verfügung. Der Wellness- und Fitnessbereich befindet sich ebenfalls im Hauseingang 8b.

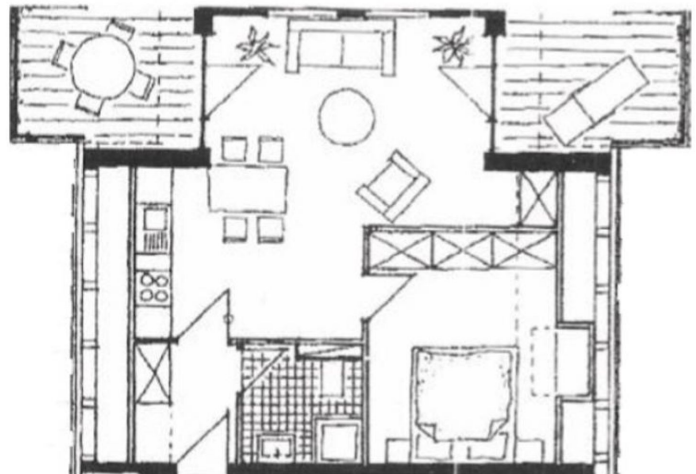

| bis | Zeitraum 2025 | | | | | |
|----------|-------------------|---------|-------------------|----------|-------------------|----------|
| | allg. | | 3 Pers. | | 4 Pers. | |
| | 1.Tag inkl. ER | w. Tag | 1.Tag inkl. ER | w. Tag | 1.Tag inkl. ER | w. Tag |
| 01.06.25 | 161,00 € | 69,00 € | 166,00 € | 74,00 € | 171,00 € | 79,00 € |
| 30.06.25 | 172,00 € | 80,00 € | 177,00 € | 85,00 € | 182,00 € | 90,00 € |
| 01.09.25 | 187,00 € | 95,00 € | 192,00 € | 100,00 € | 197,00 € | 105,00 € |
| 30.09.25 | 172,00 € | 80,00 € | 177,00 € | 85,00 € | 182,00 € | 90,00 € |
| 31.10.25 | 147,00 € | 55,00 € | 152,00 € | 60,00 € | 157,00 € | 65,00 € |
| 23.12.25 | 135,00 € | 43,00 € | 140,00 € | 48,00 € | 145,00 € | 53,00 € |
| 26.12.25 | 161,00 € | 69,00 € | 166,00 € | 74,00 € | 171,00 € | 79,00 € |

| bis | Zeitraum 2026 | | | | | |
|----------|-------------------|---------|-------------------|----------|-------------------|----------|
| | allg. | | 3 Pers. | | 4 Pers. | |
| | 1.Tag inkl. ER | w. Tag | 1.Tag inkl. ER | w. Tag | 1.Tag inkl. ER | w. Tag |
| 04.01.26 | 187,00 € | 95,00 € | 192,00 € | 100,00 € | 197,00 € | 105,00 € |
| 02.04.26 | 135,00 € | 43,00 € | 140,00 € | 48,00 € | 145,00 € | 53,00 € |
| 07.04.26 | 161,00 € | 69,00 € | 166,00 € | 74,00 € | 171,00 € | 79,00 € |
| 30.04.26 | 147,00 € | 55,00 € | 152,00 € | 60,00 € | 157,00 € | 65,00 € |
| 01.06.26 | 161,00 € | 69,00 € | 166,00 € | 74,00 € | 171,00 € | 79,00 € |
| 30.06.26 | 172,00 € | 80,00 € | 177,00 € | 85,00 € | 182,00 € | 90,00 € |
| 01.09.26 | 187,00 € | 95,00 € | 192,00 € | 100,00 € | 197,00 € | 105,00 € |

Bettwäsche (16 €) & Handtücher (12 €) pro Person auf Wunsch. Der Aufpreis für Haustiere beträgt 8 €/Tag. Einschließlich der Kosten für Strom, Wasser und Heizung. Zuzüglich der Kosten für Kurtaxe. Die Buchungsgebühr beträgt 20 €. RAUCHEN NICHT GESTATTET.