



## Haffblick Whg. Ha19

inkl. WLAN

Ostseeallee 8b, 23946 Boltenhagen  
max. 4 Personen, Wohnfläche ca. 50 qm



Die Appartementanlage Residenz "Haffblick" bietet 17 individuell ausgestattete Wohneinheiten je Haus, zudem im Untergeschoss eines der Häuser einen Saunabereich, Infrarotkabine und einen Fitnessraum. Jede der komfortablen Wohneinheiten verfügt entweder über Balkon, teilweise zwei Balkone oder eine Terrasse. Gebührenfreies WLAN ist ebenso vorhanden wie SkyTV/ Premiere. Auch Waschmaschine und Wäschetrockner stehen bereit. Ihren PKW parken Sie kostenfrei. Die Wohneinheiten in südliche Ausrichtung liegen nah den Haffwiesen. Die Residenz befindet sich in zentraler, dennoch ruhiger Lage. In wenigen Gehminuten (nur 200m) gelangen Sie zum feinsandigen Badestrand, Seebrücke, Kurpark, Konzertbühne, Strandpromenade, Dünenpromenade mit stetigem Meerblick, Bäderbahn sowie zahlreiche Cafés, Bäckerei Junge und Restaurants.

Das behaglich möblierte 2-Zimmer-Appartement "Haffblick 19", befindet sich im Erdgeschoss und bietet eine Süd-Terrasse mit direktem Gartenzugang und Blickrichtung Haffwiesen. Die Wohnfläche beträgt 50 m<sup>2</sup> und ist ideal für eine Belegung mit bis zu 4 Personen. Die Wohnung besitzt eine voll ausgestattete Küchenzeile, ein separates Schlafzimmer, ein hell gefliestes Duschbad. Bis zu 2 Hunde (jeweils 10,00€ pro Tag) sind gegen Gebühr willkommen.



Es empfängt Sie ein geräumiger Wohn-/Essbereich, welcher mit einer Sofagarnitur möbliert ist, die als ausziehbare Schlafcouch zwei zusätzliche Schlafgelegenheiten ermöglicht. Zudem ist ein 65 Zoll 4K Philips Ambilight -TV- mit Sky-TV sowie eine Philips Fidelio Soundbar mit Bluetooth vorhanden. WLAN nutzen Sie gebührenfrei.

Die in den Wohnbereich integrierte Küchenzeile ist ausgestattet mit: Ceranherd, Backofen, Ninja Dual Zone Heißluftfritteuse Airfryer, Mikrowelle, Kühlschrank mit integr. Frostfach, Kaffeemaschine, Senseo Kaffeemaschine, Wasserkocher, Toaster, Geschirrspüler u.v.m., so dass Sie sich bei Bedarf eigenständig mit Mahlzeiten versorgen können. Ihre gemeinsamen Mahlzeiten können Sie am Esstisch zu sich nehmen, oder während der wärmeren Jahreszeit gerne auf der saisonal möblierten, nach Süden ausgerichteten Terrasse mit direktem Gartenzugang.

Angenehme Nächte ermöglicht das separate Schlafzimmer mit Doppelbett und Kleiderschrank. Familienfreundlich befindet sich im Schlafzimmer auch ein Etagenbett für mitreisende Kinder. Die Ferienwohnung verfügt über ein hell gefliestes, zweckmäßiges Duschbad mit Waschtisch und WC. Ebenso ist ein Bügeleisen & Bügelbrett vorhanden.



Ein wohnungseigener kostenfreie Pkw-Außenstellplatz befindet sich vor dem Haus. Waschmaschine und Trockner (gegen Gebühr) stehen im Gemeinschaftsraum zur Verfügung. Die Gäste der Appartementanlage können direkt im Haus den Saunabereich mit Infrarotkabine (gegen Gebühr) sowie den Fitnessbereich (gebührenfrei) nutzen.



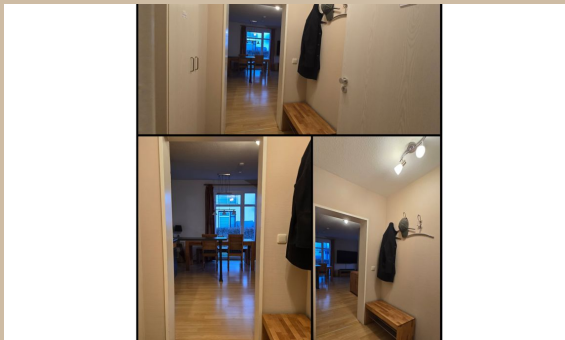

| bis      | Zeitraum 2025  |          |                |          |                |          |
|----------|----------------|----------|----------------|----------|----------------|----------|
|          | allg.          |          | 3 Pers.        |          | 4 Pers.        |          |
|          | 1.Tag inkl. ER | w. Tag   | 1.Tag inkl. ER | w. Tag   | 1.Tag inkl. ER | w. Tag   |
| 28.05.25 | 160,00 €       | 75,00 €  | 175,00 €       | 90,00 €  | 190,00 €       | 105,00 € |
| 15.06.25 | 170,00 €       | 85,00 €  | 185,00 €       | 100,00 € | 200,00 €       | 115,00 € |
| 01.09.25 | 195,00 €       | 110,00 € | 210,00 €       | 125,00 € | 225,00 €       | 140,00 € |
| 15.09.25 | 170,00 €       | 85,00 €  | 185,00 €       | 100,00 € | 200,00 €       | 115,00 € |
| 01.10.25 | 145,00 €       | 60,00 €  | 160,00 €       | 75,00 €  | 175,00 €       | 90,00 €  |
| 05.10.25 | 160,00 €       | 75,00 €  | 175,00 €       | 90,00 €  | 190,00 €       | 105,00 € |
| 23.12.25 | 145,00 €       | 60,00 €  | 160,00 €       | 75,00 €  | 175,00 €       | 90,00 €  |

| bis      | Zeitraum 2026  |          |                |          |                |          |
|----------|----------------|----------|----------------|----------|----------------|----------|
|          | allg.          |          | 3 Pers.        |          | 4 Pers.        |          |
|          | 1.Tag inkl. ER | w. Tag   | 1.Tag inkl. ER | w. Tag   | 1.Tag inkl. ER | w. Tag   |
| 04.01.26 | 160,00 €       | 75,00 €  | 175,00 €       | 90,00 €  | 190,00 €       | 105,00 € |
| 02.04.26 | 145,00 €       | 60,00 €  | 160,00 €       | 75,00 €  | 175,00 €       | 90,00 €  |
| 13.05.26 | 160,00 €       | 75,00 €  | 175,00 €       | 90,00 €  | 190,00 €       | 105,00 € |
| 15.06.26 | 170,00 €       | 85,00 €  | 185,00 €       | 100,00 € | 200,00 €       | 115,00 € |
| 01.09.26 | 195,00 €       | 110,00 € | 210,00 €       | 125,00 € | 225,00 €       | 140,00 € |

Bettwäsche (16 €) & Handtücher (12 €) pro Person auf Wunsch. Der Aufpreis für Haustiere beträgt 10 €/Tag. Einschließlich der Kosten für Strom, Wasser und Heizung. Zuzüglich der Kosten für Kurtaxe. Die Buchungsgebühr beträgt 20 €. RAUCHEN NICHT GESTATTET.

